RÉHABILITATION DE LA JETÉE ALEXANDRA ET DE LA GARE MARITIME IBERVILLE

GARE ALTERNATIVE POUR LA SAISON DES CROISIÈRES 2016

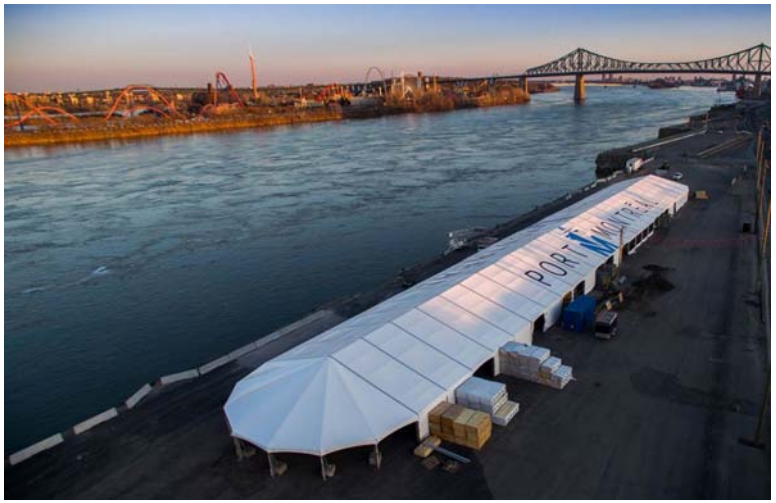

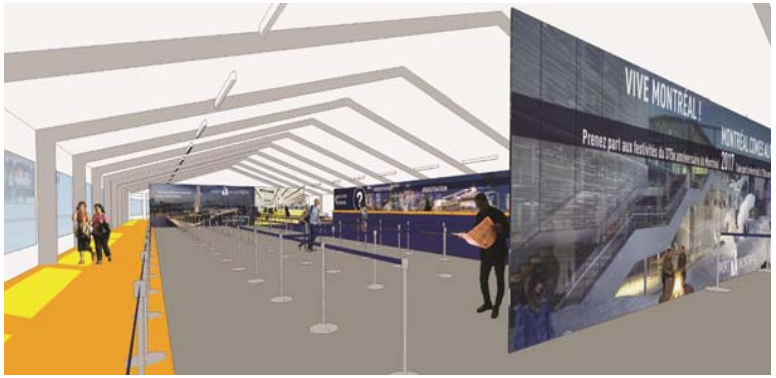

CONTEXTE:

En raison des travaux pour la réhabilitation de la jetée Alexandra et du terminal de croisière situé à la gare maritime Iberville, le terminal actuel sera fermé pour la saison 2016.

Pour la période allant du mois de mai à la fin octobre 2016, l'accueil de la plupart des navires et passagers des croisières sera déplacé aux quais 34-35 et 36-37 situés à l'est du Pont Jacques-Cartier, soit environ à 7 km à l'est du Vieux-Montréal. Les navires de plus petit gabarit seront accueillis au quai M situé près du terminal Bickerdike.

PRINCIPALES CARACTÉRISTIQUES:

Deux vastes chapiteaux semi-permanents seront érigés et offriront tous les services nécessaires aux passagers, incluant :

- Aire d'attente agréable
- Comptoir d'information touristique
- Service de navettes vers le Vieux-Montréal
- Station de taxis
- Espaces de stationnement longue-durée gratuit pour passagers en embarquement
- Internet sans fil gratuit
- Service de restauration

RESTORATION OF ALEXANDRA PIER AND THE IBERVILLE PASSENGER TERMINAL

ALTERNATIVE CRUISE SHIPS TERMINAL FOR THE 2016 CRUISE SEASON

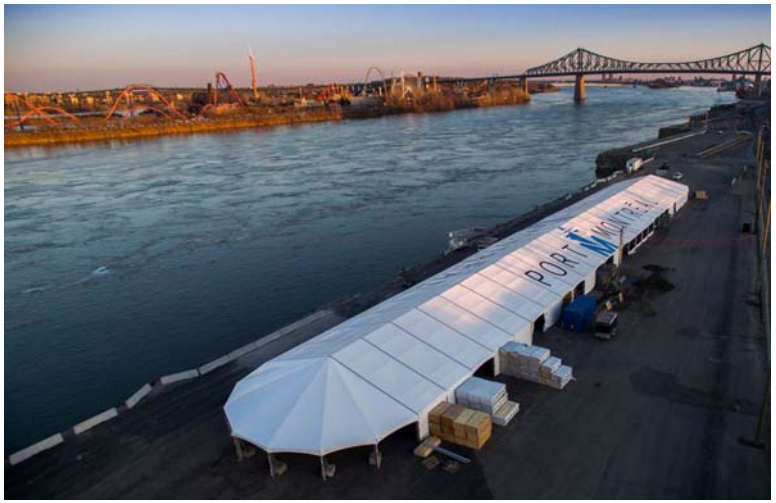

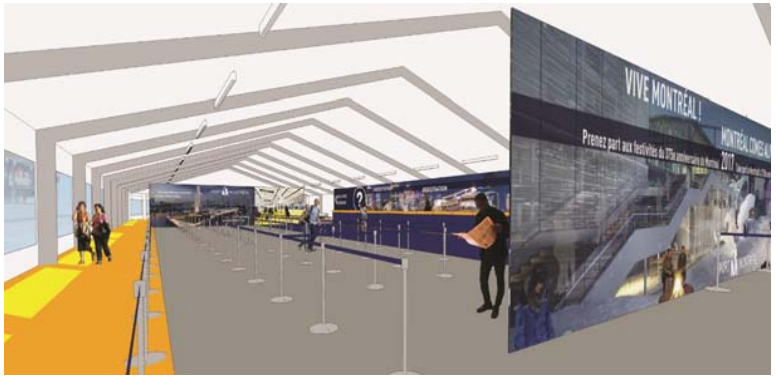

BACKGROUND:

Due to work for the restoration of Alexandra Pier and the Iberville Passenger Terminal, the present cruise terminal will be closed for the 2016 season.

This means that from late May to the end of October 2016, most cruise ships and passengers will be welcomed at Berths 34-35 and 36-37, located east of Pont Jacques-Cartier Bridge, which is about 7 km to the east of Old Montreal. Smaller vessels will dock at Berth M, located close to Bickerdike Terminal.

KEY FEATURES:

Two large semi-permanent tents will be erected to provide all required services to passengers, including:

- Comfortable waiting area
- Tourist information counter
- Shuttle service to Old Montreal
- Taxi stand
- Free long-term parking for passengers departing from Montreal
- Free wireless Internet
- Catering service